Novembre 2009

Bagnols Flash Infos

Infos Mairie

Repas des Anciens

Rendez-vous le 06 décembre prochain pour notre traditionnel Repas des Anciens. Les inscriptions prochainement distribuées dans vos boîtes aux lettres seront à rendre **avant le 10 novembre** (important), à la Mairie, aux heures d'ouverture ou dans la boîte aux lettres de la Mairie. **Nouveauté** pour cette année, la distribution des Brioches sera remplacée par la distribution de paniers gourmands qui seront distribués au cours du repas ou à domicile pour les personnes qui ne pourront se joindre à nous le 06 décembre. Afin de gérer au mieux cette distribution, il y aura donc 2 coupons à remplir, l'un pour la réservation du repas, l'autre pour la distribution des paniers, merci de bien vouloir remplir ces deux coupons. Nous rappelons que tous les Bagnolais peuvent participer à ce repas. Un menu enfant a également été prévu.

Nous vous attendons nombreux.

L'Equipe du CCAS

Vœux du Maire

Nous profitons de ce Flash Infos pour vous annoncer d'ores et déjà la date de la Soirée de présentation des Vœux du Maire qui aura lieu le Vendredi 15 janvier 2010 à la Salle des Fêtes de Bagnols à 19 heures.

Nous serions très heureux de vous compter parmi nous pour partager à l'issue de cette présentation, le traditionnel verre de l'amitié.

Inscription sur les listes électorales

A noter, **les inscriptions sont possibles jusqu'au 31 décembre 2009** aux heures habituelles de la Mairie. Nous attirons votre attention sur les fermetures annuelles qui sont communiquées par affichage à l'extérieur de la mairie.

Nouveaux Bagnolais

Notre premier message est de vous souhaiter la bienvenue dans notre village. Nous espérons vous rencontrer prochainement pour faire plus ample connaissance.

La soirée des Vœux du Maire qui aura lieu le 15 janvier 2010, sera une occasion de se présenter.

En attendant, la Municipalité a le plaisir de vous offrir un abonnement à la Bibliothèque de Bagnols, vous pouvez vous présenter à la Mairie qui vous remettra un bon.

Cérémonie du 11 Novembre

Nous vous donnons rendez-vous devant le Monument aux Morts de Frontenas à 10 h. Vous pourrez vous rendre par la suite à la Cérémonie officielle qui aura lieu cette année dans la cour de l'Ecole primaire de Frontenas.

Dates des Conseils

Les prochains Conseils municipaux auront lieu le jeudi 12 novembre et jeudi 10 décembre .

Les dates de fermeture *de la Mairie n'étant pas encore connues à ce jour, merci de consulter le panneau d'affichage à l'extérieur de la mairie pour connaître les jours de fermeture en fin d'année 2009.*

Vivre à Bagnols – Vivre à Bagnols – Vivre à Bagnols

N°50

Evénements

Exposition des artistes bagnolais

Pour la 7ème édition, c'est avec plaisir que nous retrouverons nos Artistes Bagnolais durant les deux week-ends du 21 et 22 novembre, et 28 et 29 novembre prochains.
Le vernissage se déroulera le 21 novembre à 11 heures.

Bagnolais, Bagnolaises qui avez un violon d'Ingres quel qu'il soit, rejoignez notre groupe dans la convivialité créative et artistique.

Vous pouvez confirmer votre présence à cette exposition via la Mairie jusqu'au 14 novembre prochain.

Chorales

De nombreux Bagnolais participent à des chorales et vous convient à leurs différents concerts :

Chorale « Jour de Fête », le 08 novembre en la salle de l'Eglise paroissiale du Bois d'Oingt à 17 heures. Chants du Moyen-âge à nos jours.

Chorale « Iconia », donnera un concert avec le groupe folklorique LES BALADINS, le 5/12/09 à 2O heures en l'église de OINGT, et ce, au profit de la restauration et de l'entretien de l'église....(patrimoine).
Thème: chants de Noël et musique instrumentale

Chorale « A tout bout d'chant », concert le 8 décembre à 19 h à l'église de Châtillon avec la participation d'un groupe d'enfants , Chants de Noël.

Concert

Bibliothèque

Les vacances d'été sont terminées et la bibliothèque a repris ses activités.

Tous les **deuxièmes mardis du mois à 17 heures l'heure du conte**, animée par Emilie et Edwige, est de retour pour les petits et les grands. Les séances sont gratuites.

N'oubliez pas les prochaines dates : **le 10 novembre et le 8 décembre 2009**.

Les fêtes de fin d'année approchent et notre **prochaine exposition** aura pour thème le **Père Noël**. Que vous soyez petits ou grands n'hésitez pas à venir l'admirer avec votre âme d'enfant.

Nouvelle activité : A partir du mois de novembre tous les deuxièmes jeudis du mois à 11 heures, dans le cadre de la découverte du livre et de la sociabilité, nous accueillerons les assistantes maternelles et leurs petits. Les mamans au foyer sont cordialement invitées à nous rejoindre. Prochaine séance : **jeudi 12 novembre**

De **nombreuses nouveautés seront disponibles dès la mi -novembre** :

Pour les ados nous avons complété des séries et déniché des romans captivants, et pour les plus jeunes des histoires passionnantes et de nouveaux albums.

Pour ceux qui aiment les BD, que ce soit au rayon enfants ou adultes, un vaste choix est à votre disposition.

Pour les adultes des romans, des livres en Large Vision et des livres audios sont venus étoffer nos rayons.
Et au rayon Musique de nombreux CD vous sont proposés.

Bonne lecture.

Les infos des associations

Cantine et Garderie

Pour cette fin d'année 2009, l'Association du Restaurant scolaire et de la Garderie de Bagnols organise deux événements :

En novembre, une **vente de chocolats** (nouvelle formule avec encore plus de chocolats !!)

En décembre, sa vente de sapins.
Les bénéfices de ces ventes serviront à l'achat de nouveaux matériels pour la cantine et la garderie.
L'A.R.S. et les enfants vous remercient d'avance pour votre participation.

Sou des écoles

organise
Un **loto le dimanche 7 février** 14 heures salle des 2 Joseph
Les **3 heures de VTT le dimanche 21 mars** 9 heures lieu dit le Divin
La fête de la Saint Jean le vendredi 25 juin 18h30 à l'école

Bourse aux jouets & Puériculture

Organisée par la
Classe en 5 de BAGNOLS
Salle des 2 joseph
Renseignements auprès de Véronique
Tel: 06 73 53 82 14

8 Novembre

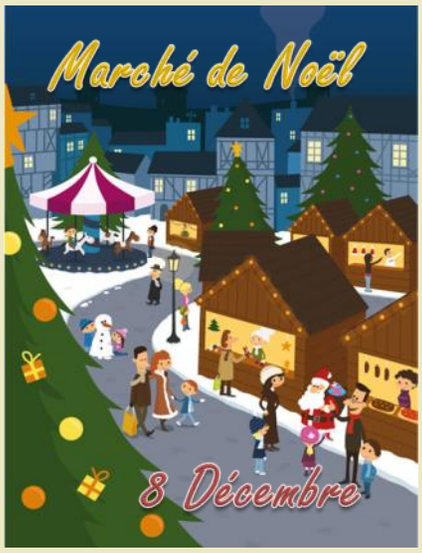

Le Marché de Noël aura lieu le **08 décembre** prochain pour la Fête des Lumières.
Programme :
17h45 : Concert choral des élèves (A l'Eglise ou Salle des Deux Joseph)
18h30 : Marché de Noël et Goûter (au profit de la Coopérative scolaire)
19h30 : Défilé aux lampions (Organisé par le Club des Jeunes)
20h00 : Animations et dégustations diverses (Organisées par le Club des Jeunes)

Changement de bureau au Club des Jeunes !

Président : Pierre VERMARE , que vous pouvez contacter au 06 33 00 04 35
Vice-Présidente : Armelle CLEMENTE
Trésorier : Ludovic COTTINET
Secrétaire : François RAVICHON, que vous pouvez contacter au 06 45 29 78 91

A noter : prochaine réunion le 31 octobre 2009 à 10h30 – Salle des Marronniers.
N'hésitez pas à venir nous rejoindre !
http://cjbagnols.free.fr

Concours de Belote
organisé par
les classes en 0,
Le 04 décembre
Salle des Deux Joseph

La GV vient de fêter son 30ème anniversaire !
Elle est en pleine forme avec ses cours de gymnastique seniors, adultes et enfants, ses cours de yoga et sa danse folklorique.
Toute l'année vous pouvez vous joindre à nous….
Ouverts à tous et à la salle des fêtes de Bagnols :

- Notre **réveillon folklorique** (chacun apporte sa spécialité culinaire et une boisson)
- Le **bal folk** du 16 janvier 2010

Pour plus de renseignements téléphoner à : Monique 04 74 71 60 80
Pilou 04 74 71 85 52

Infos utiles

Santé publique

Les Risques d'intoxication au monoxyde de carbone

Chaque hiver, le monoxyde de carbone est responsable de plusieurs milliers d'intoxications dont une centaine mortelles. Pourtant, ces drames humains et familiaux sont évitables. Les trois quarts des personnes qui utilisent un chauffage à combustion ne sont pas conscients d'être équipés d'appareils présentant un risque d'émission de monoxyde de carbone. Trois personnes sur dix ne font pas contrôler leur chaudière ou leur chauffe-eau alors qu'ils sont les principales sources d'accidents. Un Français sur vingt déclare avoir bouché les orifices d'aération de son domicile, alors même que la ventilation peut éviter bien des accidents.

Depuis plusieurs années, les pouvoirs publics se mobilisent pour informer les citoyens. C'est pour cette raison qu'une campagne d'information est diffusée en ce moment à la radio. Des affiches et des brochures sont aussi largement distribuées par l'Institut National de Prévention et d'Education pour la Santé (INPES). Les conseils de prévention de base peuvent permettre d'éviter des drames : contrôler, aérer, nettoyer les cheminées en sont les maîtres mots.

Des dépliants d'information sont à votre disposition en Mairie ou sur le site www.interieur.gouv.fr et www.sante.gouv.fr et www.inpes.sante.fr

Vente

Suite au remplacement des chaises de la salle des 2 joseph, la mairie met en vente les anciennes chaises (200 env.).
5 € l'une ou 40 € les 10. Se faire connaître en mairie, paiement par chèque à l'ordre du trésor public

Location

Salle des Fêtes de Bagnols

Merci de noter les tarifs de location de la Salle :
***Location de courte durée**, de 10h à 19h, samedi ou dimanche, le tarif est de : 50 €*
*Toute autre occupation est considérée comme de **la longue durée,** le tarif est de : 180 €*

Bulletin communal 2009

Nous planchons sur notre prochain Bulletin Communal 2009 et nous aimerions faire appel à vous pour nous prêter ou nous communiquer des photos Noir et Blanc sur des évènements qui ont eu lieu sur Bagnols.
Si vous êtes équipés vous pouvez, après avoir scanné vos photos au format jpeg, nous les faire parvenir à la mairie (mairie@bagnols.org).
Pour tous ceux qui ne pour raient pas utiliser de sup port numérique, vous pouvez déposer à la Mairie vos photos, nous nous occuperons de les numériser et de vous les retourner dans les plus brefs délais.
Tous les thèmes peuvent être abordés, fêtes au village, chasse, pêche, fête de l'école, exposition,….
Si vous souhaitez communiquer sur un évènement particulier ancien ou récent et lié à la vie de la commune, vous pouvez envoyer par mail vos articles ou les déposer en mairie.
Nous vous remercions d'avance pour votre sympathique participation.

La Commission Communication.

PROCHAIN FLASH INFOS
Début Janvier 2010
Date limite de dépôt des articles :
18 Décembre 2009
Merci de déposer
vos articles en Mairie.

Flash infos N°50 — Novembre 2009 - Bulletin d'information de la commune de Bagnols (69620).
Responsable de la publication : Florence GRILLOT mail: mairie@bagnols.org
Rédaction: JL DUMAS - F. GODDE - M.ROBIN - Th. TRONCY